襄垣县委宣传部
电影放映单位设立、变更审批流程图

申请条件：①有电影放映单位的名称、章程；②有确定的业务范围；③有适应业务范围需要的组织机构和专业人员；④有适应业务范围需要的资金、场所和设备；⑤法律、行政法规规定的其他条件；

提交的材料：情形一：设立（含兼并、合并、分立）

1.申请设立申请书；2.申请设立申报备案表；3.经营场所消防手续复印件；4.工商营业执照复印件；5.加盟院线合同复印件；6.放映设备明细；7.验资报告复印件；8.有效期内的卫生许可证复印件；9.法人身份证复印件；10.经营场所地理位置图；11.影厅座位平面图；12.电影放映单位章程。以上材料一式两份。

情形二：变更，1、变更申请书（载明申请单位基本情况、变更事项及理由）；2、《电影放映经营许可证》原件 3、法定代表人及主要负责人的身份证（供核验）

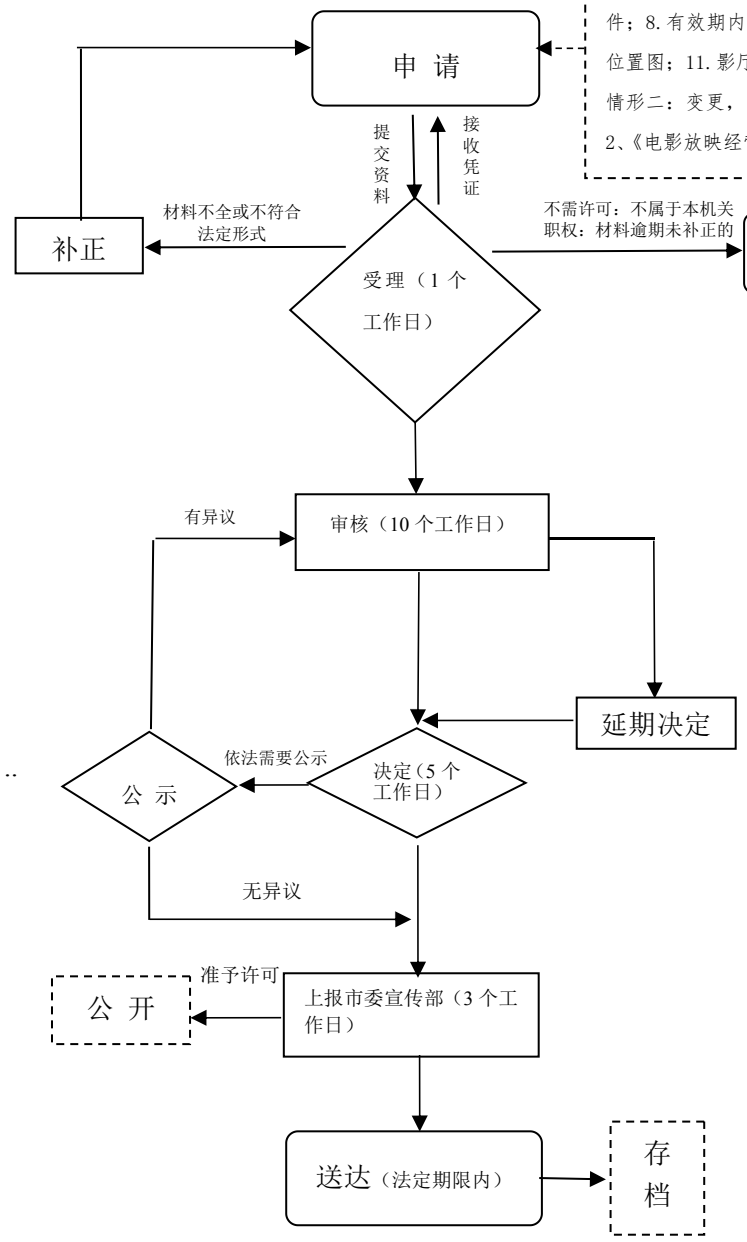

(1)按照受理标准审查提交材料；(2)对申请材料符合受理条件的，即时受理，将申请材料转审核人员；对申请材料不符合受理条件的，将申请材料退还申请人，并告知理由。

承办单位：襄垣县委宣传部

服务电话：0355-7224282